

## งานพัสดุ คณะแพทยศาสตร์

## เรื่อง สืบราคาจ้างเหมาพัสดุ

ครั้งที่ 69-143

ด้วยงานพัสดุ คณะแพทยศาสตร์ มหาวิทยาลัยขอนแก่น มีความประสงค์จะจัดจ้างเหมาพัสดุ 1 รายการ คือ  
ปรับปรุงห้องประชุม 6 ชั้น 18 อาคาร สว.1

โดยมีข้อกำหนด และเงื่อนไขในการเสนอราคาดังนี้

## 1. คุณสมบัติของผู้เสนอราคา

ผู้เสนอราคาต้องเป็นผู้มีอาชีพรับจ้างงานจ้างนี้ โดยระบุอาชีพไว้ในวัตถุประสงค์ประกอบธุรกิจ บริการ หรือพาณิชย์กิจ

## 2. หลักฐานในการเสนอราคา

2.1 ในกรณีผู้เสนอราคาเป็น ห้างหุ้นส่วนจำกัด,บริษัท, ให้ยื่นสำเนาหนังสือรับรอง และใบทะเบียน  
การจดทะเบียนมูลค่าเพิ่ม

2.2 ในกรณีเป็นร้านค้า ให้ยื่นใบทะเบียนพาณิชย์ และใบทะเบียนการจดทะเบียนมูลค่าเพิ่ม (ถ้ามี)

## 3. เงื่อนไขยื่นซองและการเสนอราคา

3.1 ผู้เสนอราคาต้องเสนอราคาเพียงราคาเดียว และราคาที่เสนอต้องยื่นราคาไม่น้อยกว่า 90 วัน นับแต่  
วันเสนอราคา และกำหนดส่งมอบงานภายในไม่เกิน 90 วัน นับถัดจากวันที่ลงนามในสัญญา  
และผู้เสนอราคาต้องเสนอรับประกันความชำรุดบกพร่องของงานจ้างนี้เป็นระยะเวลา 2 ปี

3.2 กำหนดยื่นซองเสนอราคาตั้งแต่วันดูสถานที่เป็นต้นไป สิ้นสุดวันที่ 10 เมษายน 2569  
ในเวลาราชการ และเมื่อพ้นวันยื่นซองเสนอราคาแล้วจะไม่รับซองเสนอราคาโดยเด็ดขาด  
โดยเสนอราคาได้โดยตรงที่อาคารงานพัสดุ ชั้น 3 คณะแพทยศาสตร์

ประกาศ ณ วันที่ 1 เมษายน 2569

(นายอุทรณ์ เคนใบ)

หัวหน้าหน่วยจัดจ้างก่อสร้างและจ้างเหมาบริการ

ติดต่อขอรับเอกสารและรายละเอียดได้ที่

หน่วยจัดจ้างก่อสร้างและจ้างเหมาบริการ

โทร. 043-363220 ต่อ 0,11-12

ติดต่อ นางสาวภัทรภรณ์ บุญจวง



มหาวิทยาลัยขอนแก่น

ก่อสร้างปรับปรุง  
ห้องประชุม 6 ชั้น 18 อาคาร สว.1

คณะแพทยศาสตร์



มหาวิทยาลัยขอนแก่น

โครงการ	
ก่อสร้างปรับปรุง ห้องประชุม 6 ชั้น 18 อาคาร สว.1 คณะแพทยศาสตร์	
อนุมัติ	
อธิการบดี	
คณบดี	
ครูจรรยา	
ทนายธรรมสาร วัฒนศิริธรรม นายอรุณวิทย์ ดีนาง ภอ 27106	
ทนายธรรมสาร วัฒนศิริธรรม นายวิศรุต เขียดชู ภพท 3120	
ทนายธรรมสาร วัฒนศิริธรรม นายชัยชนะ สุขสันต์ ภพท 32925	
ทนายธรรมสาร วัฒนศิริธรรม นายพรชัย อนุภาพไพโรจน์ ภอ 17263	
ทนายธรรมสาร วัฒนศิริธรรม นายอรุณวิทย์ ดีนาง ภอ 27106	
ทนายธรรมสาร วัฒนศิริธรรม นางลาวูดีดี นันทสิงห์ ภท 37232	
ทนายธรรมสาร วัฒนศิริธรรม นายพิชิต วังคงภาค ภพท 33376	
ทนายธรรมสาร วัฒนศิริธรรม นายนิติพันธ์ สุวรรณบุญ ภท 33376	
สถาปนิก นายสุวัฒน์ โชติสุวรรณ ภ-ส. 13385, ภ-ส. 88	
สำรวจแบบเขียนแบบ นายสุวัฒน์ โชติสุวรรณ	
แบบแปลน	
แปลนพื้น	
เจ้าของโครงการ คณะแพทยศาสตร์ มหาวิทยาลัยขอนแก่น	
เลขที่แบบ	
มาตรฐาน	
วันเดือนปี	
จำนวนแผ่น	แผ่นที่
3	1

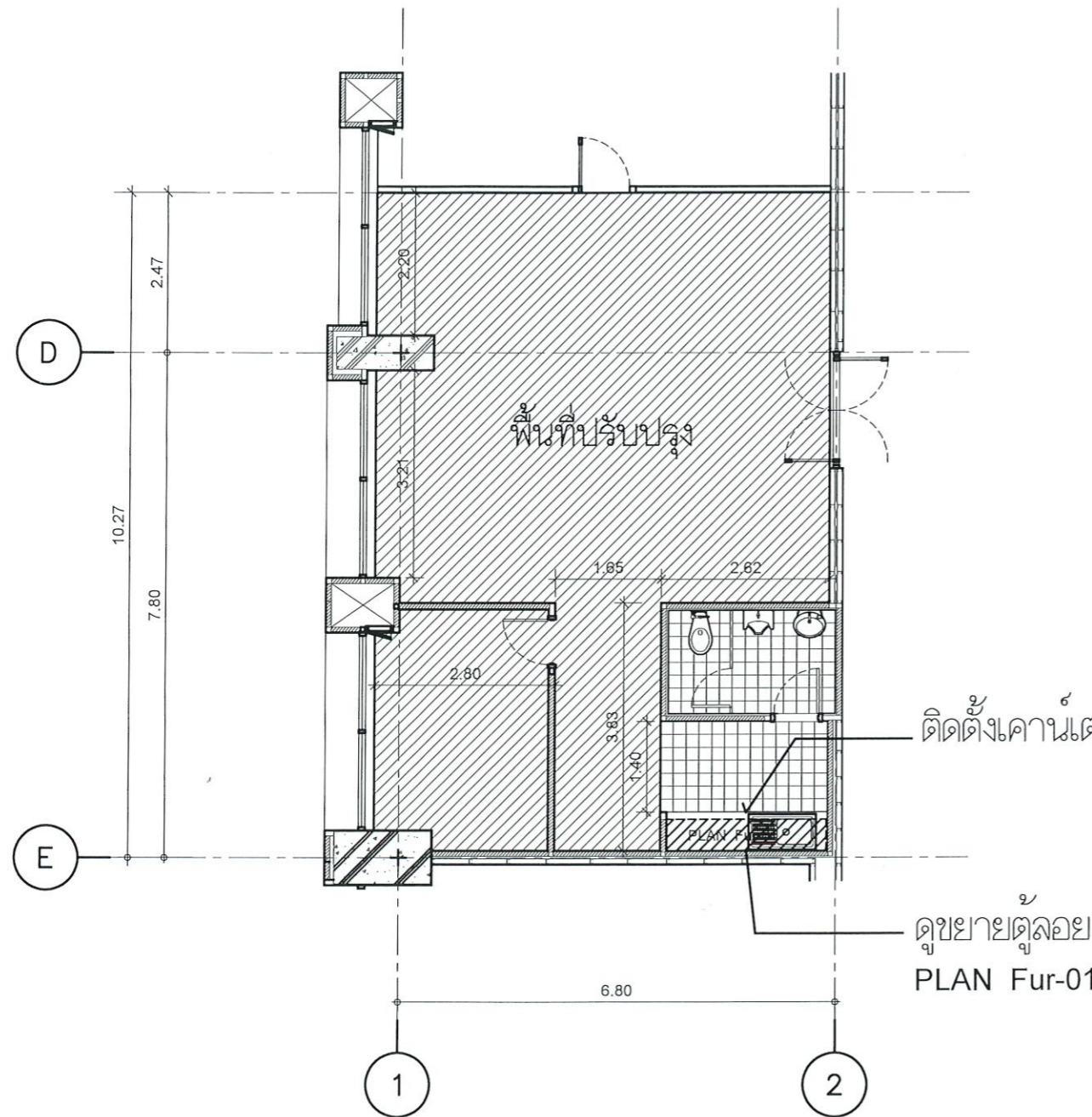

รายละเอียดการรื้อถอน

1. งานรื้อเคาน์เตอร์ซิงค์ 1 งาน
2. งานรื้อถอนพื้นพรมพร้อมขนย้าย
3. งานรื้อถอนและขนย้ายอื่น ๆ 1 งาน

รายละเอียดการปรับปรุง

1. งานติดตั้งเคาน์เตอร์พร้อมซิงค์กลางงานและอุปกรณ์ครบชุด
2. งานติดตั้งพื้นไวนิล , ชนิดทากาวหนา 3 มม.
3. งานทาสีผนังภายใน
4. งานติดตั้งตู้ลอยเอนกประสงค์
5. งานอื่น ๆ

หมายเหตุ

ก่อนเข้าดำเนินการก่อสร้างปรับปรุง ผู้รับจ้างต้องเข้าดำเนินการ  
สำรวจสภาพพื้นที่ก่อนเข้าดำเนินการ

แปลนพื้น  
มาตราส่วน 1: 75



มหาวิทยาลัยขอนแก่น

โครงการ																									
ก่อสร้างปรับปรุง ห้องประชุม 6 ชั้น 18 อาคาร สว.1 คณะแพทยศาสตร์																									
อนุมัติ																									
อธิการบดี																									
คณะบดี																									
<table border="1"> <tr> <td>ศรท.แบบ</td> <td></td> </tr> <tr> <td>พนักงานบริหารวิศวกรรม นายอรุณวิทย์ ตีนาง ภ.อ 27106</td> <td></td> </tr> <tr> <td>พนักงานวิศวกรรมโยธาและสถาปัตยกรรม นายวิศรุต เขียดชู ส.พ.ก 3120</td> <td></td> </tr> <tr> <td>พนักงานวิศวกรรมอาคารเรียนการสอน นายชัยชนะ ลุขสิงห์ ภ.พ.ก 32925</td> <td></td> </tr> <tr> <td>พนักงานวิศวกรรมอาคารรักษา นายพรชัย อนุภาพไพโรจน์ ภ.อ 17263</td> <td></td> </tr> <tr> <td>พนักงานวิศวกรรมภาพพิมพ์และสี นายอรุณวิทย์ ตีนาง ภ.อ 27106</td> <td></td> </tr> <tr> <td>พนักงานสนับสนุนวิชาการ นางสาววดีสินัท สิงหนุ ภ.ก 37232</td> <td></td> </tr> <tr> <td>พนักงานวิศวกรรมอาคาร ก. นายพีเชษฐ วงศ์ภาค ภ.พ.ก 33376</td> <td></td> </tr> <tr> <td>พนักงานวิศวกรรมอาคาร ส.ย. ๒ นายดิพัทธ์ สุวรรณบุญ ภ.อ.ก</td> <td></td> </tr> <tr> <td>สถาปนิก นายสุวัฒน์ โชติสุวรรณ ภ-ส.น. 13385 , ภ-ส.น. 88</td> <td></td> </tr> <tr> <td>สำรวจแบบเขียนแบบ</td> <td></td> </tr> <tr> <td>นายสุวัฒน์ โชติสุวรรณ</td> <td></td> </tr> </table>		ศรท.แบบ		พนักงานบริหารวิศวกรรม นายอรุณวิทย์ ตีนาง ภ.อ 27106		พนักงานวิศวกรรมโยธาและสถาปัตยกรรม นายวิศรุต เขียดชู ส.พ.ก 3120		พนักงานวิศวกรรมอาคารเรียนการสอน นายชัยชนะ ลุขสิงห์ ภ.พ.ก 32925		พนักงานวิศวกรรมอาคารรักษา นายพรชัย อนุภาพไพโรจน์ ภ.อ 17263		พนักงานวิศวกรรมภาพพิมพ์และสี นายอรุณวิทย์ ตีนาง ภ.อ 27106		พนักงานสนับสนุนวิชาการ นางสาววดีสินัท สิงหนุ ภ.ก 37232		พนักงานวิศวกรรมอาคาร ก. นายพีเชษฐ วงศ์ภาค ภ.พ.ก 33376		พนักงานวิศวกรรมอาคาร ส.ย. ๒ นายดิพัทธ์ สุวรรณบุญ ภ.อ.ก		สถาปนิก นายสุวัฒน์ โชติสุวรรณ ภ-ส.น. 13385 , ภ-ส.น. 88		สำรวจแบบเขียนแบบ		นายสุวัฒน์ โชติสุวรรณ	
ศรท.แบบ																									
พนักงานบริหารวิศวกรรม นายอรุณวิทย์ ตีนาง ภ.อ 27106																									
พนักงานวิศวกรรมโยธาและสถาปัตยกรรม นายวิศรุต เขียดชู ส.พ.ก 3120																									
พนักงานวิศวกรรมอาคารเรียนการสอน นายชัยชนะ ลุขสิงห์ ภ.พ.ก 32925																									
พนักงานวิศวกรรมอาคารรักษา นายพรชัย อนุภาพไพโรจน์ ภ.อ 17263																									
พนักงานวิศวกรรมภาพพิมพ์และสี นายอรุณวิทย์ ตีนาง ภ.อ 27106																									
พนักงานสนับสนุนวิชาการ นางสาววดีสินัท สิงหนุ ภ.ก 37232																									
พนักงานวิศวกรรมอาคาร ก. นายพีเชษฐ วงศ์ภาค ภ.พ.ก 33376																									
พนักงานวิศวกรรมอาคาร ส.ย. ๒ นายดิพัทธ์ สุวรรณบุญ ภ.อ.ก																									
สถาปนิก นายสุวัฒน์ โชติสุวรรณ ภ-ส.น. 13385 , ภ-ส.น. 88																									
สำรวจแบบเขียนแบบ																									
นายสุวัฒน์ โชติสุวรรณ																									
แบบแปลน																									
Fur-01 เคาน์เตอร์พร้อมซิงค์																									
เจ้าของโครงการ																									
คณะแพทยศาสตร์ มหาวิทยาลัยขอนแก่น																									
เลขที่แบบ																									
มาตรฐาน																									
วันเดือน/ปี																									
จำนวนแผ่น	แผ่นที่																								
3	2																								

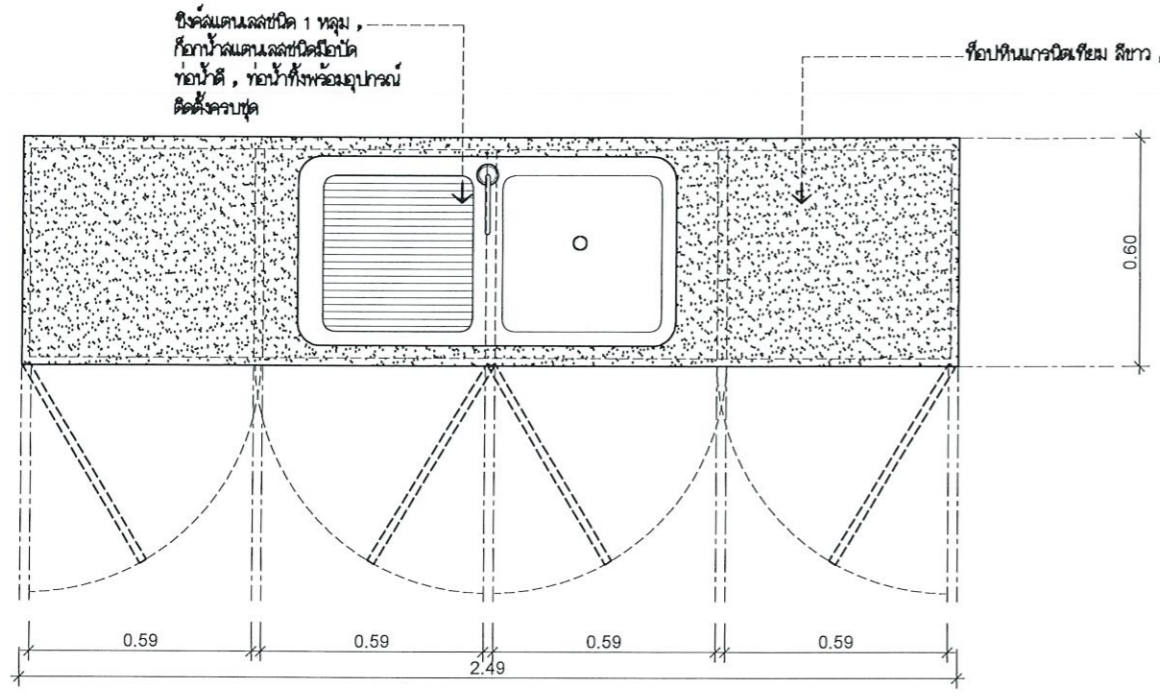

PLAN Fur-01  
มาตรฐาน 1:50

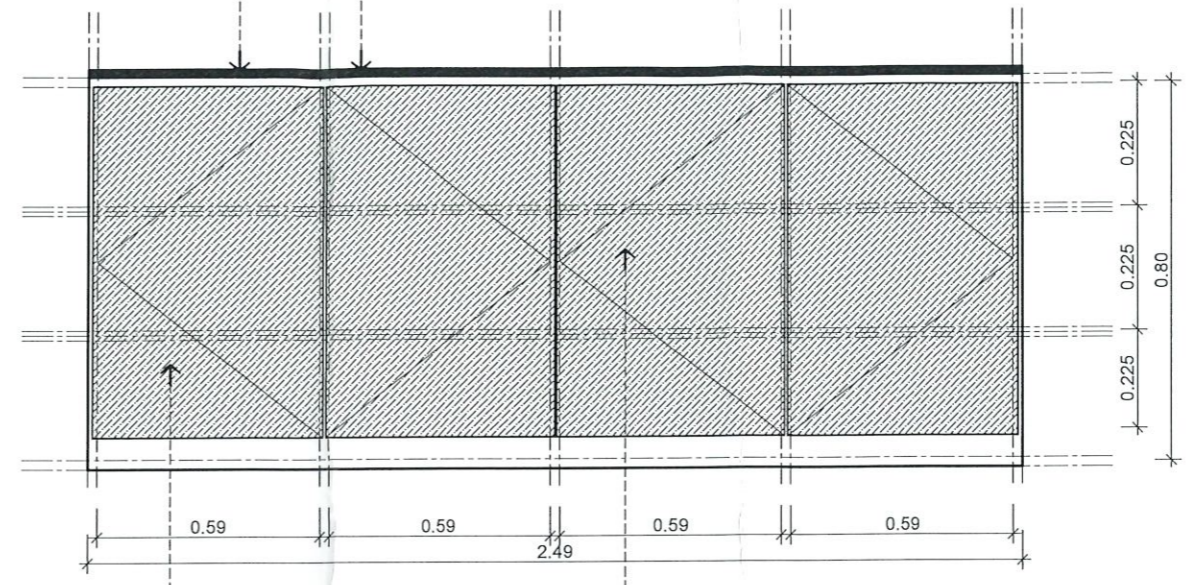

ELEVATION\_2 Fur-01  
มาตรฐาน 1:50

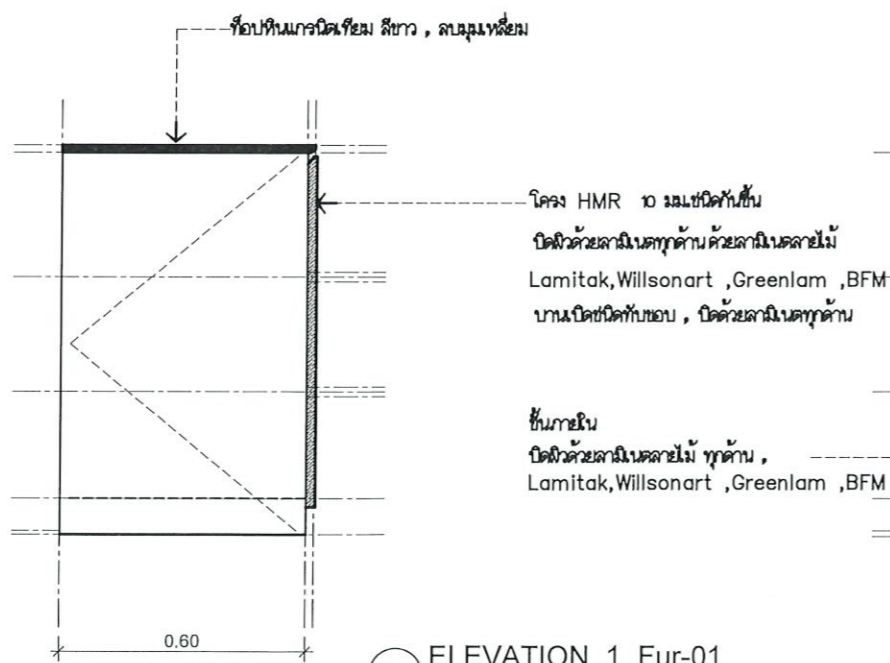

ELEVATION\_1 Fur-01  
มาตรฐาน 1:50

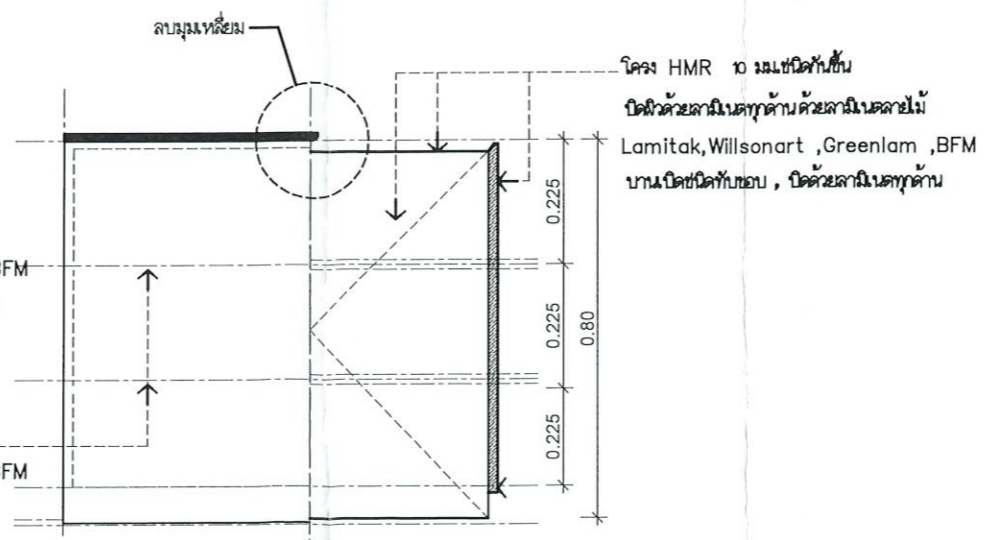

Section - A Fur-01  
มาตรฐาน 1:50



มหาวิทยาลัยขอนแก่น

โครงการ	
ก่อสร้างปรับปรุง ห้องประชุม 6 ชั้น 18 อาคาร สว.1 คณะแพทยศาสตร์	
อนุมัติ	
อธิการบดี	
	
	
<b>ตรวจแบบ</b> หน่วยงานบริหารวิศวกรรม นายอรรถวิทย์ ดีนาง ก่อ 27106 หน่วยงานวิศวกรรมโยธาและสถาปัตยกรรม นายวิศรุต เขียวชู สถา 3120 หน่วยงานวิศวกรรมอาคารเรียนการถาวร นายชัยชนะ สุขสิงห์ สถา 32925 หน่วยงานวิศวกรรมอาคารราชการ นายพรชัย อนุภาพโพธิ์ ก่อ 17263 หน่วยงานวิศวกรรมทางทะเลและอ่าว นายอรรถวิทย์ ดีนาง ก่อ 27106 หน่วยงานสนับสนุนวิชาการ นางสาวอุษิตินันท์ สิงห์ กท 37232 หน่วยงานวิศวกรรมอาคาร ก. นายพิเชษฐ วงศ์ภาค สถา 33376 หน่วยงานวิศวกรรมอาคาร ค.ย.ช. นายกิตติพันธ์ สุวรรณบุญ สถา สถาปนิก นายสุวัฒน์ โชติสุวรรณ ก-สถ. 13385 , ก-สถ. 88 สำนักออกแบบเขียนแบบ นายสุวัฒน์ โชติสุวรรณ	
แบบแปลน	
Fur-02 ตู้ลอยบนกำแพง	
เจ้าของโครงการ	
คณะแพทยศาสตร์ มหาวิทยาลัยขอนแก่น	
เลขที่แบบ	
มาตรฐาน	
วัน/เดือน/ปี	
จำนวนแผ่น	แผ่นที่
3	3

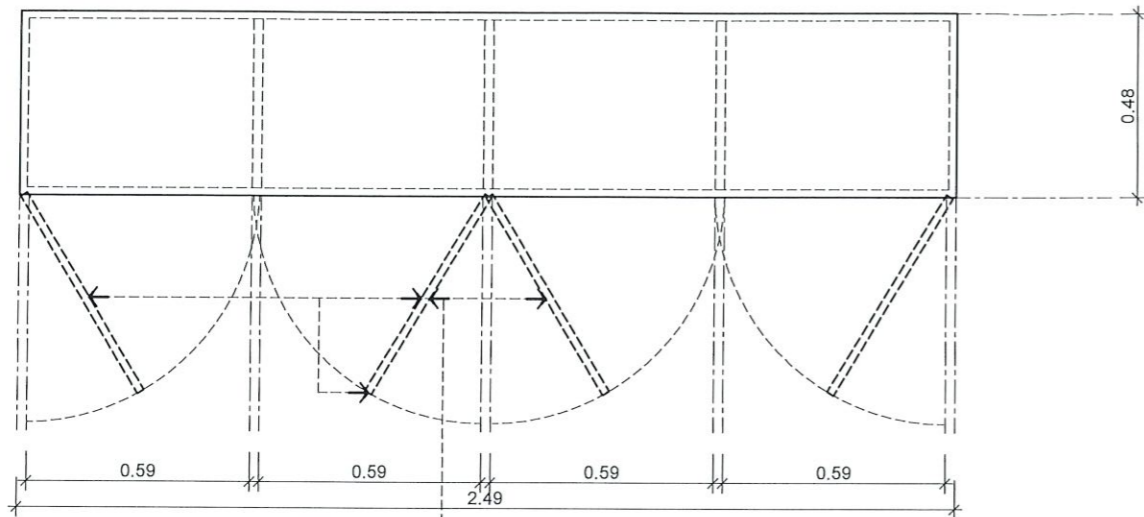

โครงไม้กระดานไม้ขัด 6 มม.  
ปิดผิวด้วยลามิเนตทุกด้านด้วยลามิเนตลายไม้  
Lamitak,Willsonart ,Greenlam ,BFM  
บานเปิดตามแบบ

PLAN Fur-02  
มาตรฐาน 1:50

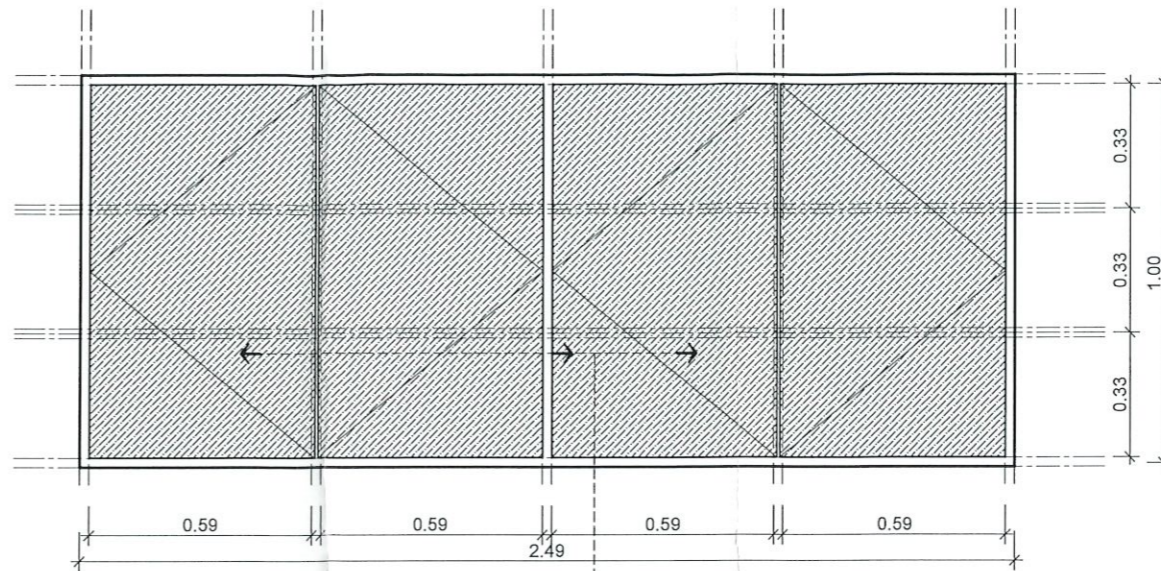

โครงไม้กระดานไม้ขัด 6 มม.  
ปิดผิวด้วยลามิเนตทุกด้านด้วยลามิเนตลายไม้  
Lamitak,Willsonart ,Greenlam ,BFM  
บานเปิดตามแบบ

ELEVATION\_2 Fur-02  
มาตรฐาน 1:50

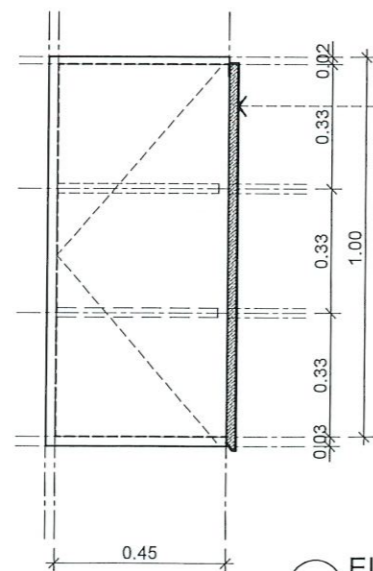

โครงไม้กระดานไม้ขัด 6 มม.  
ปิดผิวด้วยลามิเนตทุกด้านด้วยลามิเนตลายไม้  
Lamitak,Willsonart ,Greenlam ,BFM  
บานเปิดตามแบบ

ELEVATION\_1 Fur-02  
มาตรฐาน 1:50

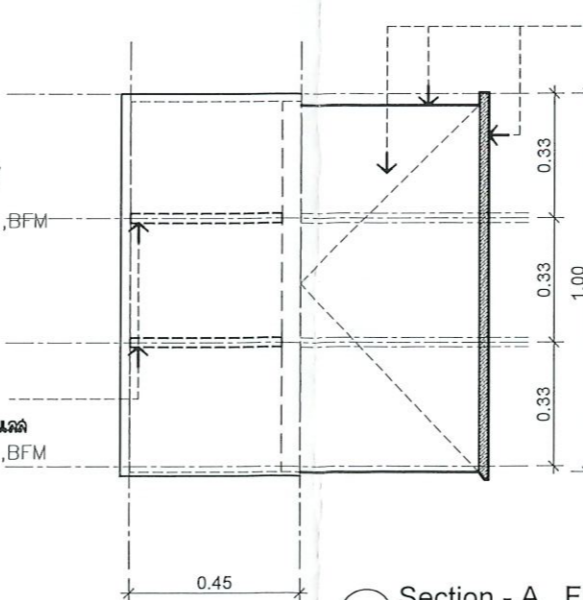

ชั้นภายในสามารถปรับระดับได้ตลอดแนว  
ปิดผิวด้วยลามิเนตทุกด้าน , พร้อมเคียวแผ่นเคลือบ  
Lamitak,Willsonart ,Greenlam ,BFM

Section - A Fur-02  
มาตรฐาน 1:50